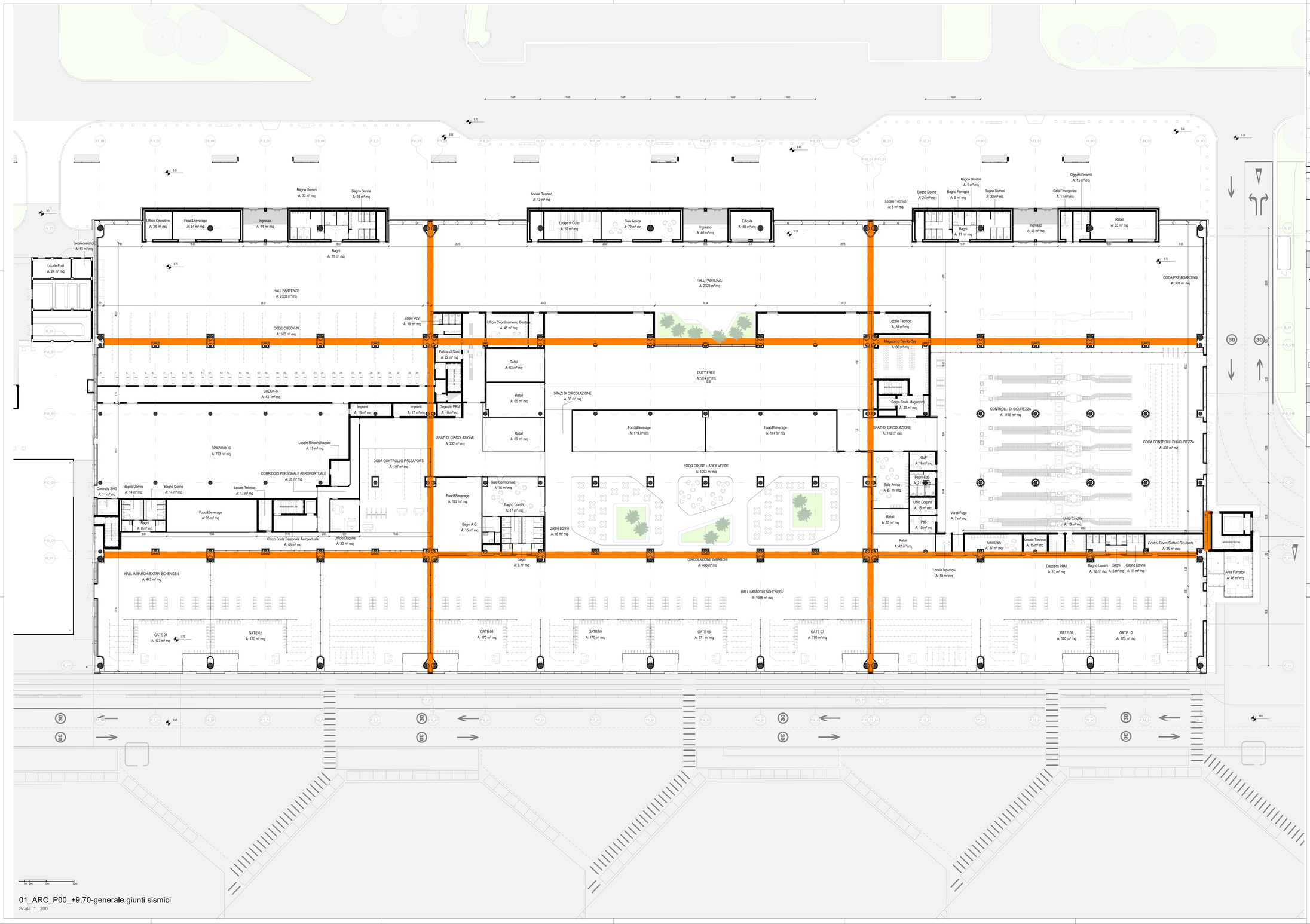

01_ARC_P00_+9.70-generale giunti sismici

Scala 1 : 200

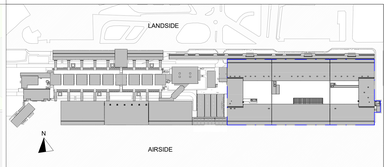

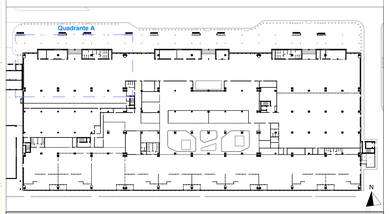

LEGENDA GRAFICA

0.00	QUOTA FINITO PIANTA	0	ASSE STRUTTURALE		LINEA DOGANALE
0.00	QUOTA FINITO SEZIONE	XXX	DIMENSIONE LINEARE	X%	LINEA DI PENDENZA

XXX XXX 101 A m² H m B C W P	Nome Locale Numero Locale Area Altezza non delimitata Finiture Locale	XX 0.00 X.XX	ETICHETTA PORTE dimensione nietta ETICHETTA MURI		INDICAZIONE INGRESSO N INDICAZIONE NORD

Gli elementi campiti in arancione sono previsti in progetto ma esclusi in appalto.	**Area non soggetta ad intervento** Locali esclusi dall'intervento in appalto	**Area a rustico** Locali consegnati a rustico	**Pavimentazione esistente** Pav. esclusa dall'intervento in appalto

CAPOSALDO FISSO

CAPOSALDO FISSO: N/S 4307454.7332; E/O 607969.8611; QUOTA ALTIM. 9.00

POSIZIONAMENTO GIUNTI

AREA DI POSIZIONAMENTO DEI GIUNTI SISMICI. CONSULTARE L'ABACO DEI GIUNTI PER LO SPECIFICO GIUNTO

N.B.: Gli arredi in pianta sono indicativi degli ingombri - rifarsi alle schede arredi per gli elementi che fanno parte del progetto

N.B. Per la definizione di tutti gli elementi strutturali ed impiantistici si rimanda ai relativi elaborati

ENAC
ENTE NAZIONALE PER L'AVIAZIONE CIVILE

Ente Nazionale per l'Aviazione Civile

AEROPORTO CIVILE DI LAMEZIA TERME (CZ)

SACAL

LOTTO L1 - Sviluppo aerostazione passeggeri
CUP: H84G22000030009
LOTTO L2 - Interventi per la security e la digitalizzazione
CUP: H86I22000390002
LOTTO L6 - Potenziamento delle reti di sottoservizi e impianti tecnologici
CUP: H84G22000060009

PROGETTO ESECUTIVO

LOTTO 1

ARCHITETTURA - STATO DI PROGETTO - AMBITO 01
Terminal Partenze - Pianta piano terra quotata

GRUPPO DI PROGETTAZIONE
Raggruppamento Temporaneo di Professionisti

FERRIPONTI

Direttore Tecnico e Responsabile integrazione prestazioni specialistiche: ing. Filippo Busolo
Geologia: dott. Emanuele Fresia
Progettazione strutture: ing. Alessandro Cacciatori
Project Manager: ing. Emanuele Perrie
CSP: arch. Elisabetta Fioron

Direttore Tecnico: ing. Gianbattista Panetti
Progettazione Specialistica Impianti:
ing. Marco Bergami
P.I. Daniele Togni
ing. Enrico Facciolinetti

AERTEC

Direttore tecnico: ing. Aeronautico Carlos Berenguer López
Responsabile sistemi di trasporto:
ing. Pedro Tena Calderón

VALLE 3.0

Direttore tecnico: arch. Emanuela Valle
Progettazione architettonica:
arch. Maria Camilla Valle
arch. Leonardo Giovannozzi

incide

Direttore tecnico e progettazione strutturale:
ing. Gianluca Valterio
Coordinatore progettazione strutture
ing. Matteo Pagnozzi

CODICE ELABORATO								REVISIONE		
Fase	Lotto	Ambito	Disciplina	Tipo	Numero	Rev	Scala	Id.	Data	Descrizione
E	L1	01	ARC	PI	50	A	Come indicato	A	FEBBRAIO 2025	EMISSIONE
NOME FILE:	AI015P-E-L1-01-ARC-PI-50-A.dwg							REDAZIONE:	M.D.	VALLE 3.0

Visto del Committente: **Società Aeroportuale Calabrese S.p.A.**

INTERVENTO FACENTE PARTE DEL	IL RESPONSABILE DEL PROCEDIMENTO:	IL POST HOLDER DI AREA:
Contratto Istituzionale di Sviluppo "CIS VOLARE"	ing. Ferdinando Saracco	OPERATIONAL SERVICES MANAGER: Emilio Parrilla PASSENGER EXPERIENCE MANAGER: Sabrina Miletto PH PROGETTAZIONE: Ferdinando Saracco

Approvazione **ENAC:**